

### 「筑波山きっぷ」セット内容

つくばエクスプレス 往復乗車券 + 直行筑波山シャトルバス(つくばセンター～沼田間) or つくばエクスプレス 往復乗車券(つくばセンター～筑波山口間) + 往復乗車券(併せて一往復のみ有効)

直行筑波山シャトルバス(沼田～つつじヶ丘間) 乗り放題きっぷ + ケーブルカー 乗り放題きっぷ + ロープウェイ 乗り放題きっぷ

### 「筑波山あるキップ」セット内容

つくばエクスプレス 往復乗車券 + 直行筑波山シャトルバス(つくばセンター～沼田間) or つくばエクスプレス 往復乗車券(つくばセンター～筑波山口間) + 往復乗車券(どちらかを ご選択いただき併せて一往復のみ有効)

直行筑波山シャトルバス(沼田～つつじヶ丘間) 乗り放題きっぷ

発売箇所 つくば駅を除くつくばエクスプレス線各駅の「自動券売機(初電～18:00)」「ごあんないカウンター」

※シャトルバス時刻表を確認のうえご購入ください

各駅からの発売額	筑波山きっぷ		筑波山あるキップ	
秋葉原	4,380円	2,220円	3,360円	1,710円
新御徒町・浅草	4,300円	2,160円	3,290円	1,650円
南千住	4,220円	2,120円	3,210円	1,610円
北千住	4,110円	2,080円	3,110円	1,570円
青井・六町	4,030円	2,040円	3,030円	1,530円
八潮	3,950円	2,000円	2,940円	1,490円
三郷中央・南流山	3,770円	1,890円	2,760円	1,390円
流山セントラルパーク	3,690円	1,870円	2,680円	1,360円
流山おおたかの森	3,610円	1,810円	2,600円	1,300円
柏の葉キャンパス	3,520円	1,770円	2,510円	1,260円
柏たなか	3,420円	1,730円	2,410円	1,220円
守谷	3,260円	1,650円	2,250円	1,140円
みらい平	3,080円	1,550円	2,070円	1,040円
みどりの	2,950円	1,490円	1,940円	980円
万博記念公園	2,810円	1,430円	1,800円	910円
研究学園	2,670円	1,340円	1,660円	830円

- ご案内
- 有効期間/発売日は含め2日間
  - 有効区間
    - つくばエクスプレス=つくばエクスプレス線各駅からつくば駅間の往復1回有効 ※途中下車はできません(下車前途無効)。指定区間外で乗車したり、乗り越した場合は、その分の運賃をお支払いください。
    - 「直行筑波山シャトルバス(つくばセンター～沼田間)」「つくバス(北部シャトル)」「つくバス(つくばセンター～筑波山口間)」=どちらかを ご選択いただき併せて往復1回有効 ※途中下車はできません(下車前途無効)。
    - 「直行筑波山シャトルバス(沼田～つつじヶ丘間)」は乗り降り自由
    - 「筑波山ロープウェイ」および「筑波山ケーブルカー」は全区間で乗り降り自由 ※筑波山きっぷに限る。
  - ご利用方法/つくばエクスプレス線をご利用の際は自動改札機をご利用ください。その他の乗り物をご利用の際は係員にご指示ください。
  - 払い戻し/発売駅において使用開始前かつ有効期間内の場合に限りお取扱いをいたします(その際、手数料220円をいただきます)。使用開始後の払い戻しはいたしません。
  - 筑波山きっぷ利用の際ケーブルカーの運休時はロープウェイのみ、ロープウェイの運休時はケーブルカーのみのご利用となります。 ※天候・道路混雑等により発売を中止させていただく場合があります。 ※筑波山きっぷに限る。 ※道路混雑等により、バスのルートを変更する場合があります。 ※復路のつくばエクスプレス線を出発後、筑波山きっぷは無効となります。

- 筑波山の観光に関するお問い合わせは
- (一社)つくば観光コンベンション協会**  
TEL.029-866-1616 筑波山観光案内所(全日 8:30～17:15)
- ケーブルカー・ロープウェイに関するお問い合わせは
- 筑波観光鉄道株式会社**  
TEL.029-866-0611
- バスに関するお問い合わせは
- 関東鉄道株式会社**  
TEL.029-822-3724 自動車部管理課
- つくばエクスプレスに関するお問い合わせや、ご意見、ご質問は
- つくばエクスプレス**  
TEL.0570-000-298 (ナビダイヤル)  
TXコールセンター(土・日・祝日を含む全日 9:00～19:00)  
新型コロナウイルス感染状況等により、営業時間が変更になる場合がございます。

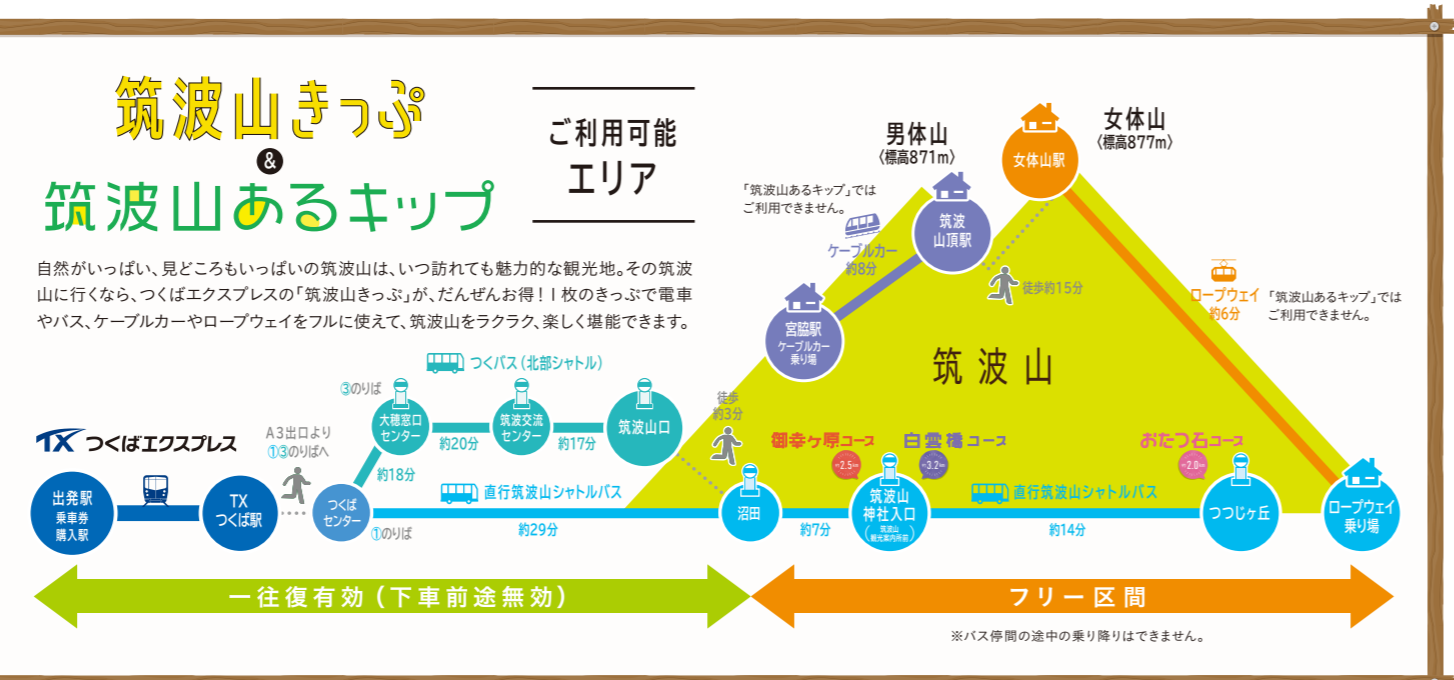

### 直行筑波山シャトルバス時刻表

つくばセンター～沼田～筑波山神社入口～つつじヶ丘

土・日・祝日/10月中旬から11月の平日									平日(通常時)							
行き	つくばセンター				沼田				筑波山神社入口				つつじヶ丘			
8:00	8:29	8:36	8:50	9:00	9:10	9:16	9:50	8:00	8:29	8:36	8:50	9:00	9:10	9:16	9:50	
8:30	8:59	9:06	9:20	9:30	9:40	9:46	10:20	9:00	9:29	9:36	9:50	10:00	10:10	10:16	10:50	
9:00	9:29	9:36	9:50	10:00	10:10	10:16	10:50	11:00	11:29	11:36	11:50	12:00	12:10	12:16	12:50	
9:30	9:59	10:06	10:20	10:30	10:40	10:46	11:20	11:00	11:29	11:36	11:50	12:00	12:10	12:16	12:50	
10:00	10:29	10:36	10:50	12:00	12:10	12:16	12:50	13:00	13:29	13:36	13:50	14:00	14:10	14:16	14:50	
10:30	10:59	11:06	11:20	12:30	12:40	12:46	13:20	14:00	14:29	14:36	14:50	15:00	15:10	15:16	15:50	
11:00	11:29	11:36	11:50	13:00	13:10	13:16	13:50	14:00	14:29	14:36	14:50	15:00	15:10	15:16	15:50	
11:30	11:59	12:06	12:20	13:30	13:40	13:46	14:20	14:00	14:29	14:36	14:50	15:00	15:10	15:16	15:50	
13:00	13:29	13:36	13:50	14:00	14:10	14:16	14:50	15:00	15:29	15:36	15:50	16:00	16:10	16:16	16:50	
13:30	13:59	14:06	14:20	14:30	14:40	14:46	15:20	15:00	15:29	15:36	15:50	16:00	16:10	16:16	16:50	
14:00	14:29	14:36	14:50	15:00	15:10	15:16	15:50	16:00	16:29	16:36	16:50	17:00	17:10	17:16	17:50	
14:30	14:59	15:06	15:20	15:30	15:40	15:46	16:20	17:00	17:29	17:36	17:50	18:00	18:10	18:16	18:50	
15:00	15:29	15:36	15:50	16:00	16:10	16:16	16:50	17:00	17:29	17:36	17:50	18:00	18:10	18:16	18:50	
15:30	15:59	16:06	16:20	16:30	16:40	16:46	17:20	18:00	18:29	18:36	18:50	19:00	19:10	19:16	19:50	

★印・・・12月～2月の期間中は運休となります。 ★17:00 17:10 17:16 17:50

※道路の混雑状況により到着時間が遅れる場合もありますので、あらかじめご了承ください。  
※満員の場合は、次のバスをご利用いただくこともございます。  
※繁忙期などに臨時便が運行される場合がございます。  
※状況により時期や時刻が変更となる場合がございます。 詳しくは裏表紙のお問い合わせ先または関東鉄道株式会社ホームページにてご確認ください。



## 筑波山周辺 立ち寄りグルメスポット

地元の食材を使ったお食事に土産など、筑波山さんぽの途中にぜひ寄っていただきたいスポットをご紹介します!

筑波山きっぷを提示するとお得な特典が受けられます!

お得意! 1,000円以上の土産物ご購入で土産物10%割引と福がマブプレゼント

お得意! ソフトクリーム20円引

お得意! 筑波山きっぷを提示するとお得な特典が受けられます!

### くるみ味噌だれ焼きだんご 350円

大きなお団子3個を串に刺し炭火でじっくり焼き上げて、甘辛のくるみ味噌をたっぷり塗りました。柔らかいお団子と味噌だれがベストマッチ。

### つくば鶏親子丼 1,150円

つくばブランド鶏「つくば鶏」を使った親子丼。歯ごたえの中に柔らかくジューシーなつくば鶏と、お米は「常陸小田米コシヒカリ」を使用しています。

### つくば鶏親子丼 1,150円

つくばブランド鶏「つくば鶏」を使った親子丼。歯ごたえの中に柔らかくジューシーなつくば鶏と、お米は「常陸小田米コシヒカリ」を使用しています。

### 手焼きせんべい体験 500円

観光案内所の隣にあるおせんべいカフェで、「常陸小田米」100%のおせんべいはかが、美味しいコーヒーと常陸小田米、火鉢を使ったおせんべいの手焼き体験も楽しめます。

■体験時間 平日/11:00～18:00 土日祝/10:00～18:00  
■金曜日 定休日 ■TEL.029-875-8821

### 釜炊きおむすび 1個 100円～

釜で炊いた「常陸小田米」を握ったおむすびは、常時数種類の味が楽しめます。お弁当の販売や、常陸小田米を使ったラスクやクッキーなどもあります。

■9:00～17:00 ■不定休 ■TEL.029-896-8863

### カリントウ饅頭 1個 110円

黒糖入りの皮はサクッとした食感で、甘さ控えめの自家製こしあんとの相性が抜群です。消費期限は4日で、再加熱すると揚げたてのカリントウと感が戻ります。

■9:00～18:00 ■TEL.029-866-0036

### つくば道周辺

日本の道百選にも選ばれているつくば道は、三代將軍家光の時に筑波山参詣道として開設され当時の信仰の道を今に伝えるものです。

- 旧・筑波山郵便局** 石段脇に、旧・筑波山郵便局の洋風建築が、昔と変わらない姿で佇んでいます。
- 神郡集落** 道の両側に店蔵等が建ち並び、筑波山の眺めも美しい絶景ポイントです。
- 普門寺** 筑波山麓随一の古刹。山門をくぐれば静まりかえった境内に滝の水音が響きます。
- 平沢官衙遺跡** ひらさわかんがいせき 古代の筑波郡の役所(官衙)跡。3棟の倉庫が復元されています。

※掲載されている内容は2022年3月現在のものです。商品内容・価格などは変更になる場合がございますので、おでかけの前に各施設にお問い合わせください。

お店の場所は中面マップの📍マークをご確認ください

## 目的に合わせて便利な2種類のきっぷ

ケーブルカーとロープウェイで気軽に散策を楽しむなら!

# 筑波山きっぷ

つくばエクスプレス + 直行筑波山シャトルバス + つくバス(北部シャトル) + ケーブルカー + ロープウェイ

## 筑波山あるキップ

筑波山を歩いて登るなら!

つくばエクスプレス + 直行筑波山シャトルバス + つくバス(北部シャトル)

筑波山を満喫しよう!

TX つくばエクスプレス