

2023年6月19日
首都圏新都市鉄道株式会社



「TX 絵はがきトレイン 2023」作品を募集します。

今年のテーマは「TXと夏休み」

～TX 絵はがきトレイン 2023 は、2023年8月19日より運行～

つくばエクスプレス（TX）を運営する首都圏新都市鉄道株式会社（代表取締役社長 柚木 浩一、本社：東京都千代田区）では、夏の感謝イベントとして、「TX 絵はがきトレイン 2023」の作品を募集いたします。本イベントは、昨年につき2回目で、「TXと夏休み」を今年のテーマとして、応募者の年齢を問わず、皆さまから創作された絵はがきを募集いたします。

応募された全ての作品は、本イベントの特設サイトにて、公開いたします。

また、応募された作品の中から抽選で選ばれた1,380作品については、今年の夏に運行される専用列車「TX 絵はがきトレイン 2023」の車内に展示いたします。

皆さまからの絵はがきをお待ち申し上げます。

○「TX 絵はがきトレイン 2023」絵はがき募集

募集期間：2023年6月23日（金）～同年7月21日（金）

対象：年齢問わず、誰でも参加できます。

展示場所：①イベント特設サイト 2023年8月19日（土）～同年9月18日（月・祝）

②TX 絵はがきトレイン 2023 2023年8月19日（土）～同年9月18日（月・祝）

作品募集についての詳細は、[別紙](#)のとおりです。



TX つくばエクスプレス TEL:0570-000-298 info@tsuhagaki-train.com

TX 絵はがきトレイン 2023 ポスター

別紙

I. 「TX 絵はがきトレイン 2023」の作品募集

1. 応募要領

(1) 募集作品

「TX 絵はがきトレイン 2023」の掲出作品

(2) テーマ

「TX と夏休み」

(3) 募集作品の描画

郵便はがきの裏面にテーマの内容に沿って絵をお描きください。

①描画の向き

横書きでの描画をお願いします。

②描画素材

色鉛筆、クレヨン、水性ペン、油性ペン等で描いてください。

- ・郵便はがきのご準備は、応募者さまご負担でお願いします。
- ・応募された作品は、専用台紙にスキャンした後、印刷を行い掲出するため、凸凹になるような描画、切り絵（折り紙等）などでの応募はご遠慮願います。

(4) 絵はがき応募期間

2023年6月23日（金）～同年7月21日（金）まで

- ・同年7月21日（金）消印有効

(5) 応募資格

年齢不問（お一人さま1点に限ります）

(6) 応募方法

郵便はがき表面に郵便番号、住所、名前、年齢、電話番号、メールアドレス、ニックネーム（展示の際に使用します）をご記入の上、以下まで郵送してください。

「宛先」

〒419-0199 函南郵便局 私書箱4号

「TX 絵はがきトレイン 作品募集事務局」

「お問い合わせ」

「TX 絵はがきトレインお問い合わせ専用メールアドレス」 info@txehagaki-train.com

- ・保護者の方の代筆可
- ・駅やTX PLAZA 秋葉原、TX コールセンター等での受付やお問合せは承りかねます。

(郵便はがき記入見本)

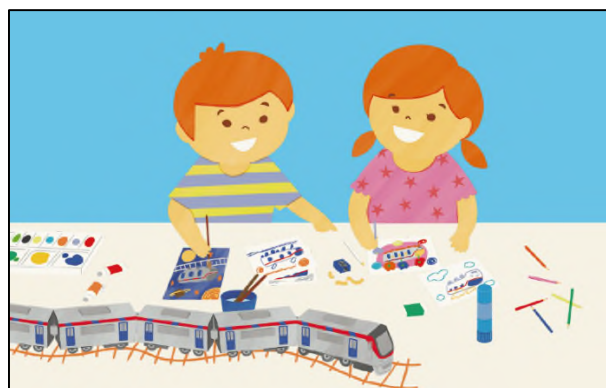
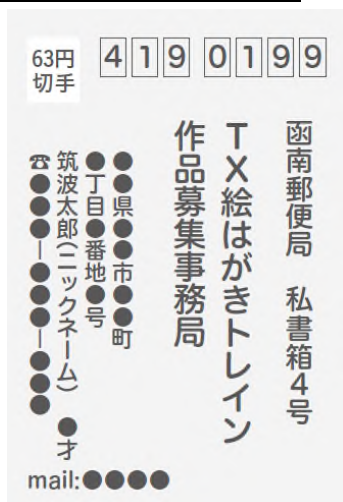

郵便はがきの裏面に絵を
お描きください(横描き)

2. 応募作品の展示について

応募された作品については、次のとおり展示をします。

① 特設サイト

- ・対象：全ての応募作品
- ・URL：<https://www.txehagaki-train.com/>
- ・開設期間：2023年8月19日（土）～同年9月18日（月・祝）

特設サイトでは、掲出された作品が記念のフレーム付きで、ご自身で印刷できる仕様になっています。

② TX 絵はがきトレイン 2023

- ・対象：1,380点
- ・展示場所：TX 絵はがきトレイン 2023 列車内
- ・運行期間：2023年8月19日（土）～同年9月18日（月・祝）

応募作品が多数の場合、抽選となります。

3. 応募作品の展示場所のお知らせ ～お返しおてがみの送付～

作品を応募された皆さまには、本年8月中旬頃に作品の展示場所とアンケート用紙を同封した「お返しおてがみ」を事務局より郵送します。

また、「TX 絵はがきトレイン 2023」における作品の展示については、応募作品が多数の場合、抽選結果を合わせてお知らせします。

4. 応募特典

作品を応募された皆さまには、以下の特典をご用意しました。

(1) TX -3000系オリジナルプルバック電車

- ・対象：応募者全員
- ・引換場所：TX PLAZA 秋葉原
秋葉原駅 A1 出口横 営業時間：11時00分～19時00分
- ・引換期間：2023年8月19日（土）～同年9月18日（月・祝）
- ・引換方法：「お返しおてがみ」に同封されたアンケート用紙を引換時にご持参ください。



TX-3000系オリジナルプルバック電車
(紙製組立て式の完成品)

(2) 特別乗車証（1枚）

- ・対象：TX 絵はがきトレイン列車内に展示された作品の応募者 1,380名
- ・有効期間：2023年8月19日（土）～同年9月18日（月・祝）
- ・内容：有効期間内の1日に限り、TX線全線乗り降り自由
- ・引換方法：対象の方には、「お返しおてがみ」に同封します。

(3) 「なりきり駅長イベント」へのご招待

- ・対象：抽選で選ばれた小学生以下 4名
- ・内容：こども用TX制服を着用し、ホームでの駅長体験をしていただきます。

- ・場 所：秋葉原駅
- ・日 時：2023年8月19日（土）
- ・申込み方法：「お返事おてがみ」に記載されたアドレスからお申込み願います。
抽選結果は、「なりきり駅長イベントご招待状」の発送をもってかえさせていただきます。

応募特典のお申込み方法など詳細については、「お返事おてがみ」にてご案内をします。

5. 作品の使用・返却

ご応募いただいた全ての作品は、本イベントの使用に限るものとします。作者の許可なく二次使用することはございません。

また、展示期間終了後には、全ての作品を筑波山神社にお納めします。

なお、作品の返却・返送は出来かねますので予めご了承ください。

6. 個人情報の取扱い

ご応募された方の個人情報につきましては、厳正に取扱い、作品の抽選および本イベントの使用に限る事とし、この目的以外に使用することはありません。

II. 「TX 絵はがきトレイン 2023」概要

1. TX 絵はがきトレイン 2023

TX-3000系 1編成



TX-3000系

2. 運行期間

2023年8月19日（土）～同年9月18日（月・祝）

3. 運行情報

運行期間中、TX ホームページに、運行情報を掲出します。

- ・当日の運行状況により告知なく時刻が変更される場合があります。

4. 展示場所

中吊り、車両ドア横スペース、窓上スペースの3か所



中吊り



車両ドア横スペース



車両窓上スペース

5. 展示作品

抽選で選ばれた作品 1,380点